Hydroablation avec le robot HYDROS

Chirurgie par jet d'eau pour la prostate augmentée de volume

HOSPITALISATION	SONDE	SANS CHALEUR	ÉJACULATION
1 ou 2 nuits	**1 ou 2 jours**	**jet d'eau guidé par robot**	**préservée chez près de 9 sur 10**

À quoi sert-elle ?

Avec l'âge, la prostate a tendance à grossir. Cette augmentation n'est PAS due à un cancer : elle est normale et s'appelle **hyperplasie bénigne de la prostate**. Mais elle peut comprimer l'urètre, le canal par lequel sort l'urine, et c'est alors que les troubles apparaissent. Parfois, la prostate est de taille normale mais gêne tout de même l'écoulement de l'urine. Les symptômes les plus fréquents sont :

- Vous avez du mal à commencer à uriner, le jet est faible ou s'interrompt.
- Vous devez vous lever plusieurs fois la nuit pour uriner.
- Vous ressentez des envies pressantes d'uriner.
- Vous avez l'impression de ne pas avoir complètement vidé votre vessie.

L'hydroablation retire la partie de la prostate qui obstrue l'urètre, pour que l'urine s'écoule de nouveau facilement.

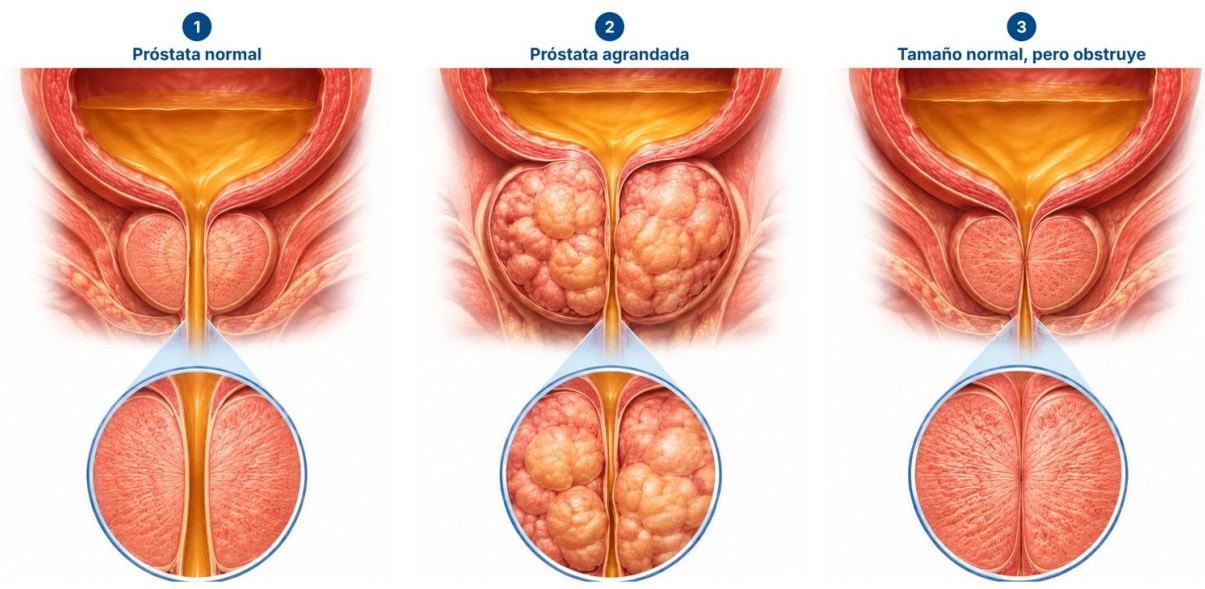

La orina sale con facilidad por una uretra libre; si la próstata la comprime, cuesta orinar

Des questions ? Nous sommes là pour vous aider

Rendez-vous **+34 944 393 510** · WhatsApp **+34 688 873 045** · gestion@urologiaclinica.biz

Informations sur le robot HYDROS : +34 688 681 019

Urología Clínica · Hospital Universitario IMQ Zorrotzaurre

Ballets Olaeta 4, 3e étage · 48014 Bilbao · urologiaclinica.biz

Hydroablation avec le robot HYDROS

En quoi consiste-t-elle ?

C'est une technique **sans incision de la peau** : elle se fait par l'urètre. Elle retire le tissu qui obstrue avec un **jet d'eau à haute pression**, dirigé par un robot avec l'aide de l'intelligence artificielle. **Elle n'utilise pas de chaleur**. Elle se déroule en deux étapes :

1. **Planification.** Le chirurgien visualise toute la prostate par échographie et avec une caméra interne, et marque exactement la zone à retirer. Les zones qui contrôlent la continence et l'éjaculation ne sont pas touchées.
2. **Traitement.** Le robot HYDROS dirige le jet d'eau et retire uniquement le tissu marqué, avec une grande précision.

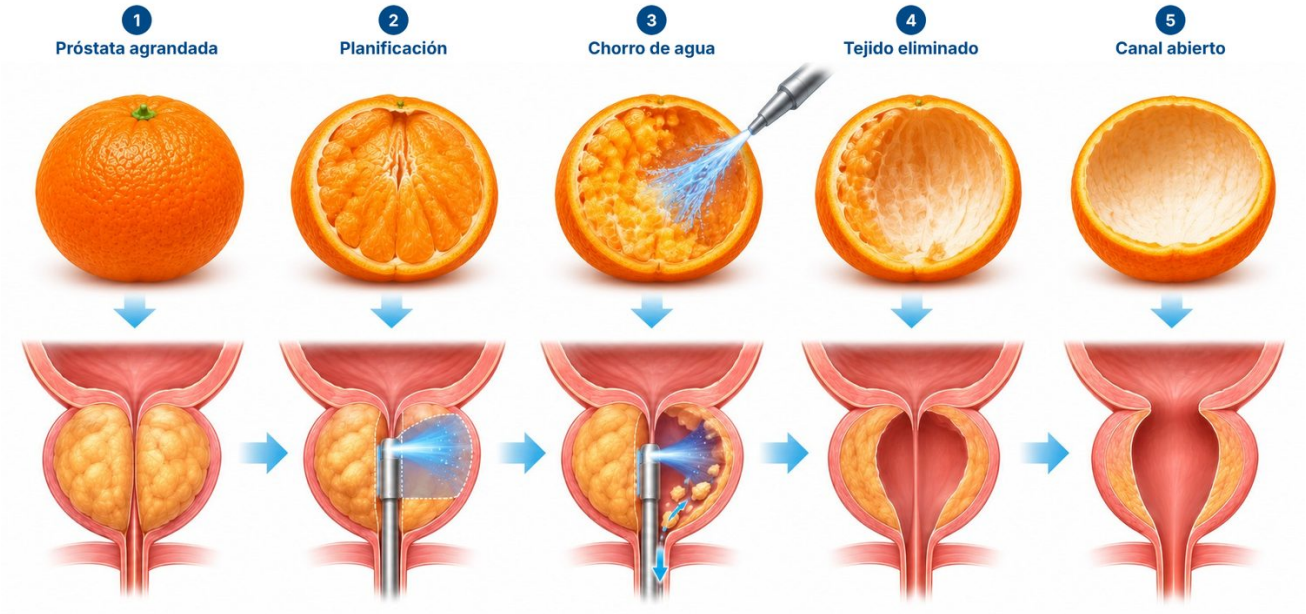

Como vaciar una mandarina con agua: el robot HYDROS elimina solo el tejido marcado y respeta la cápsula

Pour qui est-elle indiquée ?

- Les hommes ayant des troubles urinaires modérés ou sévères dus à l'obstruction.
- Lorsque les médicaments n'ont pas été assez efficaces ou sont mal tolérés.
- Pour ceux qui souhaitent un traitement efficace avec le moindre risque pour l'éjaculation.
- Elle donne de bons résultats sur les prostates de taille moyenne. Pour les très grosses, votre urologue évaluera si c'est la meilleure option.

Avantages

- ✓ Soulagement durable des troubles urinaires.
- ✓ Faible risque de fuites urinaires et de troubles sexuels.
- ✓ La plupart des patients (environ 9 sur 10) conservent l'éjaculation.
- ✓ Grande précision grâce à l'assistance du robot.
- ✓ Récupération rapide.

Des questions ? Nous sommes là pour vous aider

Rendez-vous **+34 944 393 510** · WhatsApp **+34 688 873 045** · gestion@urologiaclinica.biz

Informations sur le robot HYDROS : +34 688 681 019

Urología Clínica · Hospital Universitario IMQ Zorrotzaurre

Ballets Olaeta 4, 3e étage · 48014 Bilbao · urologiaclinica.biz

Hydroablation avec le robot HYDROS

Hospitalisation et récupération

- Vous serez hospitalisé une ou deux nuits.
- Vous aurez une sonde dans la vessie pendant un ou deux jours. La plupart des patients rentrent chez eux sans sonde.
- Quelques jours, vous pouvez avoir des brûlures ou des envies pressantes. C'est passager.
- Vous pouvez voir un peu de sang dans les urines les premiers jours. Boire beaucoup aide à le diminuer.
- Votre urologue vous dira quand reprendre les efforts et les rapports sexuels.

Risques

Comme toute opération, elle peut comporter des risques. Ils sont peu fréquents ; les plus courants sont :

- **Saignement et infection urinaire.** Le saignement est faible, un peu plus élevé qu'avec le HoLEP.
- **Fuites urinaires permanentes.** Le risque est très faible, car la zone voisine du sphincter urinaire est préservée.
- **Modifications de l'éjaculation.** Elles sont peu fréquentes : environ 9 patients sur 10 la conservent.

Prise en charge par les assurances

C'est une technique nouvelle, qui n'est pas encore prise en charge par les compagnies d'assurance. Nous vous informerons pour votre cas avant l'intervention.

Quand nous appeler

Appelez-nous au **+34 944 393 510** ou rendez-vous aux urgences de l'hôpital si vous avez :

- Une fièvre de plus de 38 °C.
- Du sang abondant ou des caillots dans les urines, qui ne s'améliorent pas en buvant.
- Vous ne pouvez pas uriner ou la sonde ne draine plus.

Cette fiche résume les informations générales sur la technique. Elle ne remplace pas les explications de votre urologue ni le consentement éclairé, qui vous sera remis avant l'intervention.

Des questions ? Nous sommes là pour vous aider

Rendez-vous **+34 944 393 510** · WhatsApp **+34 688 873 045** · gestion@urologiaclinica.biz

Informations sur le robot HYDROS : +34 688 681 019

Urología Clínica · Hospital Universitario IMQ Zorrotzaurre

Ballets Olaeta 4, 3e étage · 48014 Bilbao · urologiaclinica.biz